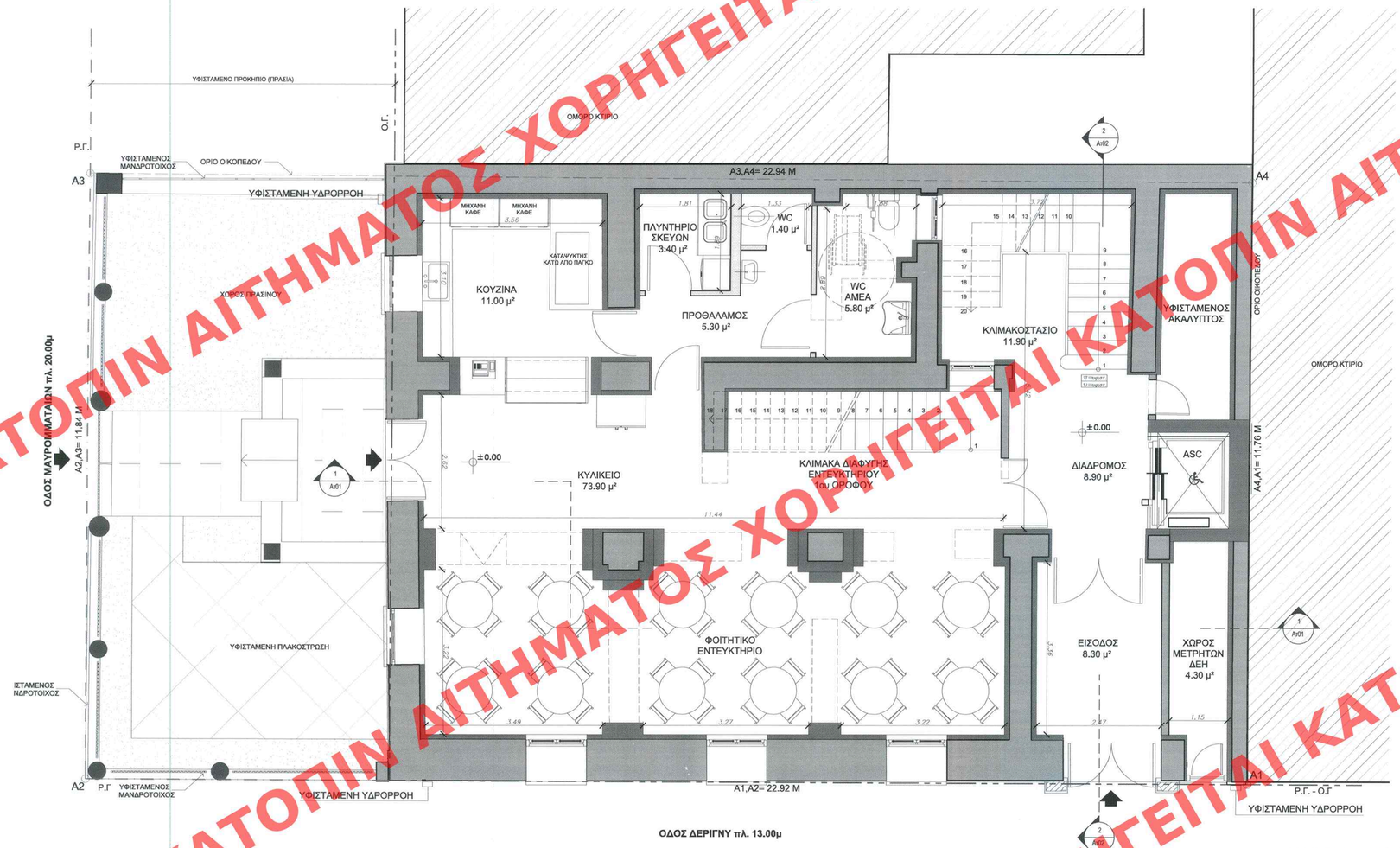

ΚΑΤΟΨΗ ΙΣΟΓΕΙΟΥ

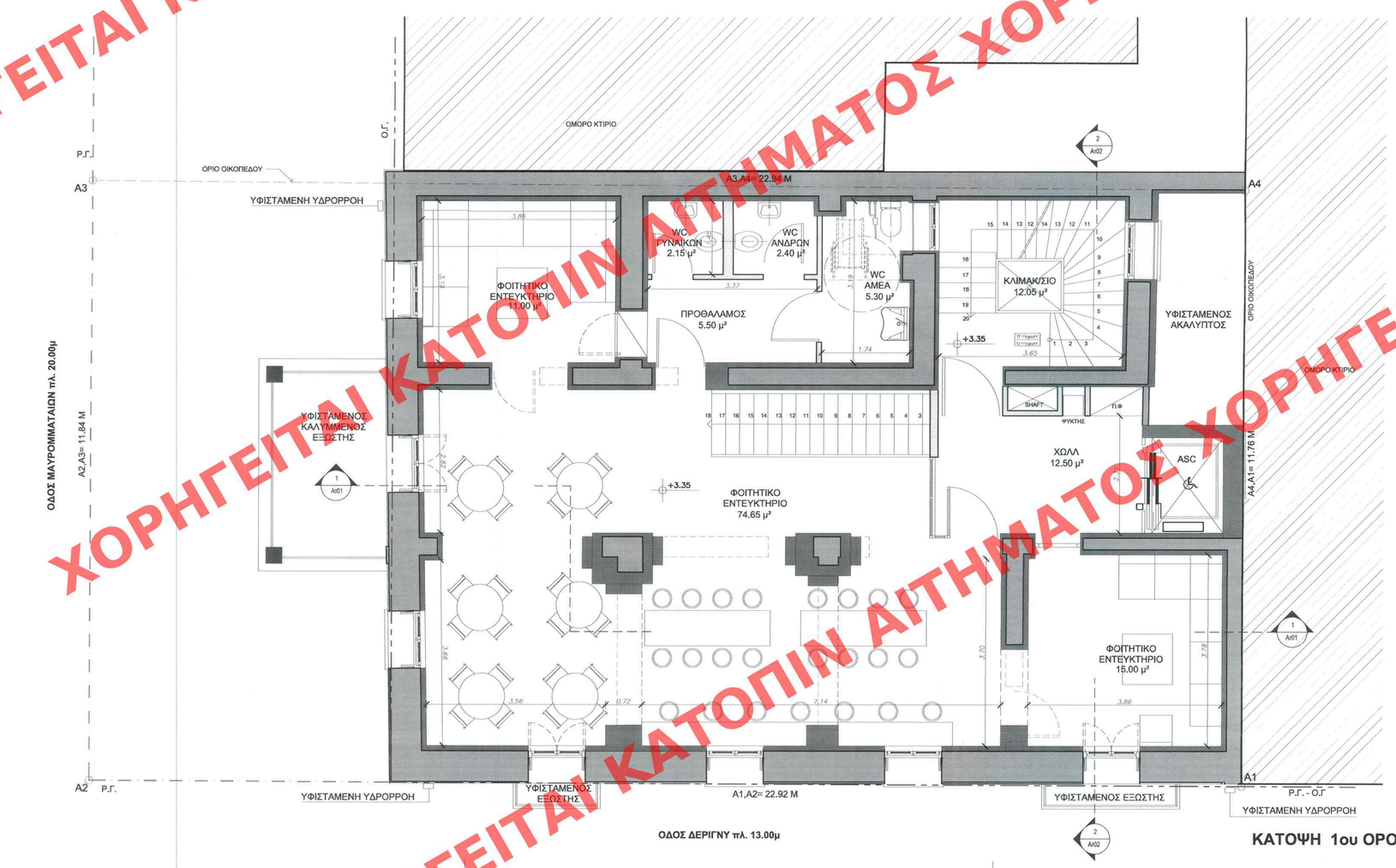

ΚΑΤΟΨΗ 1ου ΟΡΟΦΟΥ

ΥΠΟΜΝΗΜΑ

- ΟΝΟΜΑΣΙΑ ΧΩΡΟΥ — ΑΙΘΟΥΣΑ ΑΝΑΜΟΝΗΣ
- ΚΩΔΙΚΟΣ ΤΕΛΕΙΩΜΑΤΩΝ ΧΩΡΟΥ — 12.00 μ2
- ΣΤΑΘΜΗ ΠΛΑΚΑΣ ΟΠΛΙΣΜΕΝΟΥ ΣΚΥΡΟΔΕΜΑΤΟΣ — −0.59
- ΕΝΔΕΙΞΗ ΤΟΜΩΝ — 1 / Αι01
- ΥΦΙΣΤΑΜΕΝΗ ΤΟΙΧΟΠΟΙΙΑ
- ΝΕΑ ΤΟΙΧΟΠΟΙΙΑ
- ΜΑΝΔΥΑΣ ΣΚΥΡΟΔΕΜΑΤΟΣ
- ΚΑΘΑΙΡΟΥΜΕΝΑ ΤΜΗΜΑΤΑ ΥΦΙΣΤΑΜΕΝΗΣ ΤΟΙΧΟΠΟΙΙΑΣ
- ΥΦΙΣΤΑΜΕΝΑ ΥΠΟΣΤΗΛΩΜΑΤΑ ΣΚΥΡΟΔΕΜΑΤΟΣ
- ΥΦΙΣΤΑΜΕΝΕΣ ΔΙΑΚΟΣΜΗΤΙΚΕΣ ΠΡΟΕΞΟΧΕΣ ΕΣΩΤΕΡΙΚΩΝ ΚΟΥΦΩΜΑΤΩΝ (ΛΑΜΠΑΔΩΝ)

ΕΔΗΜΟΣΙΕΥΘΗ ΕΙΣ ΤΟ ΥΠ' ΑΡΙΘΜ. 446 ΦΥΛΛΟ ΤΟΥ ΑΑΠ ΤΕΥΧΟΥΣ ΤΗΣ ΕΦΗΜΕΡΙΔΑΣ ΤΗΣ ΚΥΒΕΡΝΗΣΕΩΣ ΤΗΗ 11 Δεκεμβρίου 2013
ΥΠΟΥΡΓΕΙΟ ΠΕΡΙΒΑΛΛΟΝΤΟΣ ΕΝΕΡΓΕΙΑΣ & ΚΛΙΜΑΤΙΚΗΣ ΑΛΛΑΓΗΣ
ΣΥΝΟΔΕΥΕΙ ΤΗΝ ΥΠ' ΑΡΙΘΜ. 65666/13 ΑΠΟΦΑΣΗ ΠΕΡΙ "καθορισμού οδικών αξόνων και περιορισμών δόμησης στο διατηρητέο κτίριο που βρίσκεται επί των οδών Δεριγνύ 1 και Μαυροματαίων 35Α περιοχή "Πεδίον του Άρεως" του εγκεκριμένου ρυθμιστικού σχεδίου Αθηνών"
ΑΘΗΝΑ 25 Νοεμβρίου 2013
Ο Δ/ντής
Γεώργιος Φάρμακας
Αρ. φακ. 110/13
Σ.Α. 9

ΥΠΟΥΡΓΕΙΟ ΠΕΡΙΒΑΛΛΟΝΤΟΣ, ΕΝΕΡΓΕΙΑΣ ΚΑΙ ΚΛΙΜΑΤΙΚΗΣ ΑΛΛΑΓΗΣ

ΔΙΕΥΘΥΝΣΗ ΑΡΧΙΤΕΚΤΟΝΙΚΗΣ
ΤΜΗΜΑ ΠΑΡΑΔΟΣΙΑΚΩΝ ΟΙΚΙΣΜΩΝ

ΘΕΣΗ : ΔΗΜΟΣ ΑΘΗΝΑΙΩΝ
ΔΕΡΙΓΝΥ 1 ΚΑΙ ΜΑΥΡΟΜΑΤΑΙΩΝ 35Α

ΘΕΜΑ : ΚΑΘΟΡΙΣΜΟΣ ΣΥΜΠΛΗΡΩΜΑΤΙΚΩΝ ΟΡΩΝ ΚΑΙ ΠΕΡΙΟΡΙΣΜΩΝ ΔΟΜΗΣΗΣ ΣΤΟ ΔΙΑΤΗΡΗΤΕΟ ΚΤΙΡΙΟ ΕΠΙ ΤΩΝ ΟΔΩΝ ΔΕΡΙΓΝΥ 1 ΚΑΙ ΜΑΥΡΟΜΑΤΑΙΩΝ 35Α

ΤΙΤΛΟΣ ΣΧΕΔΙΟΥ : ΚΑΤΟΨΕΙΣ ΙΣΟΓΕΙΟΥ & 1ου ΟΡΟΦΟΥ

ΚΛΙΜΑΚΑ : 1: 50

ΧΟΡΗΓΕΙΤΑΙ ΚΑΤΟΠΙΝ ΑΙΤΗΜΑΤΟΣ